

Instrukcja uzyskiwania kodu dostępu do oprogramowania ESItronic za pomocą Internetu.

Niektóre rodzaje informacji w programie ESI[tronic] są zablokowane i żeby z nich korzystać, należy je przedtem udostępnić. Po zainstalowaniu programu ESItronic można zamówić kod dostępu do zablokowanych baz danych.

Zamówienie takie trzeba złożyć za każdym razem w przypadku zmiany konfiguracji komputera, rozbudowy pamięci, sformatowania dysku twardego, wymiany karty sieciowej, twardego dysku, systemu operacyjnego.

Żądanie udostępnienia

1. Po uruchomieniu programu ESI[tronic] wybierz Ustawienia, następnie Udostępnianie programu.

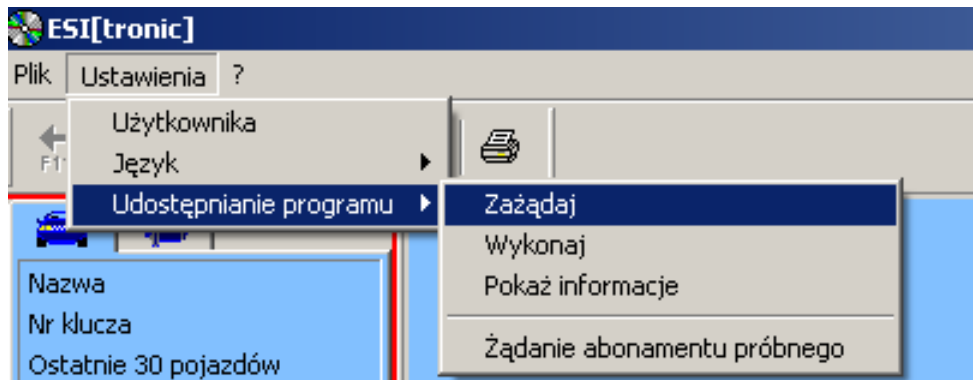

Użytkownik programu ma możliwość wyboru dwóch rodzajów abonamentu: Aby zamówić pełną wersję produktu, kliknij polecenie **Załadaj**. Jeśli chcesz zamówić tymczasową wersję testową, kliknij **Żądanie abonamentu próbnego**.

2. Po wybraniu polecenia **Załadaj** pojawi się następujące okno:

- 'Dane firmy' section:
 *Nazwa 1: Warsztat Samochodowy
 *Nazwa 2: AUTO-SERVICE
 *Ulica: Szkolna 10
 *Kod pocztowy: 05-550
 *Miejscowość: Warszawa
 *Kraj: Polska
- 'Osoba kontaktowa' section:
 *Nr klienta: 18BJ119051
 Nr telefonu: (empty)
 *Nr faksu: +48 7777777
 E-mail: (empty)
At the bottom, there is a note: 'Wypełnij wszystkie pola oznaczone gwiazdką *.' and three buttons: 'Pomoc', 'Dalej', and 'Anuluj'.

W menu Wniosek o udostępnienie programu 1/3 wpisz w odpowiednich polach dane swojej **firmy**.
Żeby uzyskać kody dostępu przy pomocy Internetu musimy mieć nadany Nr klienta.
(nadawany przy pierwszym uruchomieniu oprogramowania)
Pola oznaczone gwiazdką "*" należy wypełnić obowiązkowo .

3. Po kliknięciu **Dalej** wybierz w wyświetlonym oknie jako adres docelowy: **Internet:**

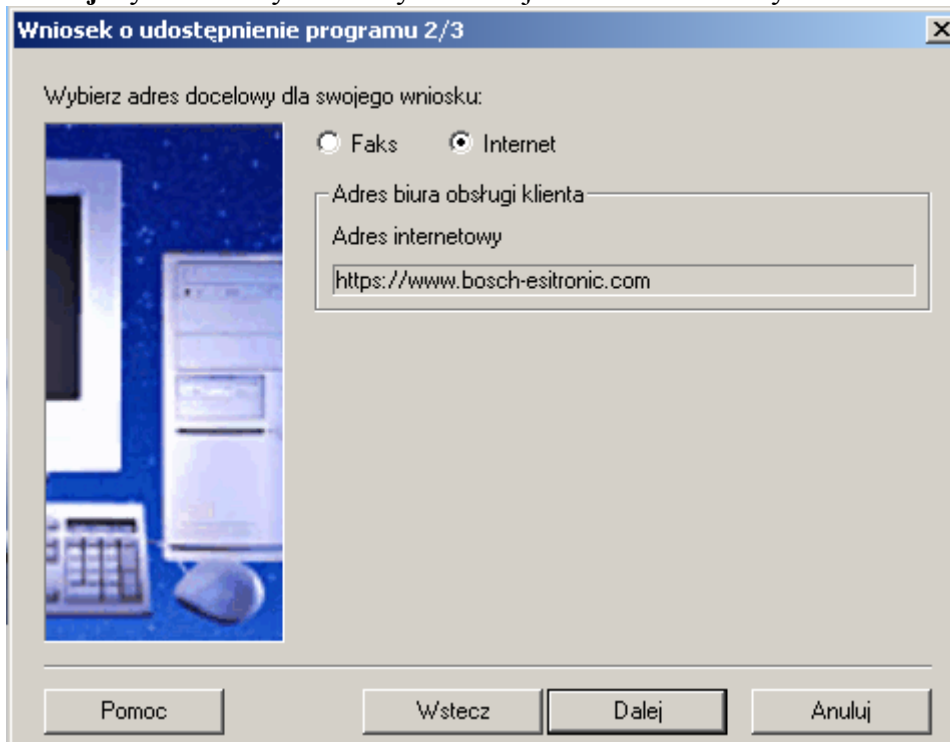

Po wybraniu zamówienie **kodu dostępu przez Internet** , adres strony internetowej pojawia się automatycznie.

Po kliknięciu przycisku "Dalej" komputer połączy się z Internetem.

Komputer połączy się ze strona internetową na której możesz zamówić kod dostępu do swojego abonamentu ESI[tronic]. Strona przechwyci automatycznie numer identyfikacyjny komputera, z którego wysyłasz żądanie wydania kodu dostępu.

Uwaga: Jeżeli nie masz dostępu do Internetu możesz uzyskać kod dostępu z innego komputera łącząc się ze stroną <https://www.bosch-esitronic.com>. Następnie w poleceniu Language wybrać Polish. Aby uzyskać kod dostępu musisz wpisać w odpowiednim miejscu (Obsługa formularza na stronie WWW) numer identyfikacyjny komputera na, którym zainstalowałeś oprogramowanie ESITronic.

Numer identyfikacyjny komputera na którym zainstalowaliśmy oprogramowanie możesz sprawdzić poprzez wybranie w oknie „Wniosek o udostępnienie programu 2/3” (rys. powyżej) opcji **Faks** i wybranie **Dalej**. Pojawi się okno w którym widzimy Nr ident. – numer identyfikacyjny.

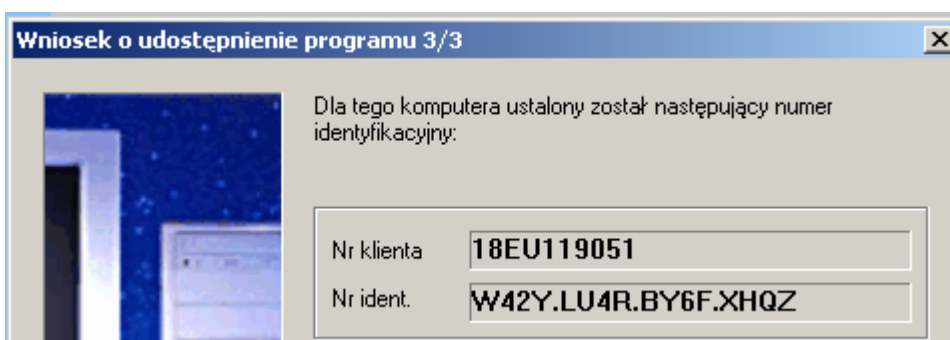

Obsługa formularza na stronie WWW.

Rejestracja (tylko przy pierwszym skorzystaniu z udostępniania programu online)

1. Na pasku nawigacyjnym po lewej stronie wybierz pozycję "Zarejestruj się".
2. Wprowadź numer klienta.
3. **Wpisz swoje osobiste hasło; które otrzymujesz z pierwszymi płytami (patrz dowód dostawy).**
Wskazówka: Po trzykrotnym wprowadzeniu błędnego hasła dostęp zostanie zablokowany.
W takiej sytuacji skontaktuj się z regionalnym przedstawicielstwem producenta lub właściwym punktem sprzedaży.
4. Wprowadź adres e-mail, na który ma zostać wysłany kod dostępu.
5. Potwierdź wprowadzone dane, naciskając klawisz Enter. Dane zostały wysłane do serwera, który wygeneruje kod dostępu – można się teraz zalogować. Wskazówka: Hasło można indywidualnie zmieniać (patrz 'Zmiana hasła i adresu e-mail')

Logowanie

Kod dostępu wydawany jest zawsze dla określonego komputera (nr ident.) oraz dla zestawu zamówionych płyt CD (zakres zamówienia). Oba składniki kodu mogą być wykorzystane w dowolnych kombinacjach. Jeśli np. przewidywane jest zainstalowanie tego samego zestawu płyt CD na kilku komputerach, wówczas można zażądać wydania osobnego kodu dostępu dla każdego komputera (nr ident.). Gdy kod dostępu straci ważność, można zlecić wygenerowanie nowego kodu.

1. Na pasku nawigacyjnym po lewej stronie wybierz pozycję "**Logowanie**".
2. Wprowadź **numer klienta**.
3. Wpisz swoje hasło. Wskazówka: Jeśli nieprawidłowe hasło zostało wpisane po raz trzeci, dostęp do programu zostanie zablokowany. W takiej sytuacji należy skontaktować się z przedstawicielstwem regionalnym lub dostawcą programu.

- Potwierdź wprowadzone dane, naciskając klawisz Enter. Po krótkim czasie zostanie wyświetlone okno **"Udostępnienie programu ESI[tronic]"**. W tabeli wyszczególnione są wszystkie nr ident. (dla posiadanych komputerów) wraz z przypisanymi im kodami dostępu.
- Wybierz komputer (nr ident.), dla którego wymagany jest kod dostępu.
- W polu **"Nr ident."** znajduje się numer identyfikacyjny komputera, z którego zostało wysłane żądanie wydania kodu dostępu. Jeśli chcesz uzyskać kod dostępu dla innego komputera (np. dla komputera, którego kod dostępu stracił ważność), kliknij odpowiedni nr ident. w tabeli. Numer ten zostanie przejęty do pola "Nr ident."
- Wybierz zakres zamówienia, dla którego wymagany jest kod dostępu. Poszczególne pozycje na liście rozwijanej zawierają zestawy zamówienia. Każdy zakres zamówienia określony jest za pomocą odpowiednich skrótów. Aby sprawdzić, jaka jest zawartość płyt CD oznaczonych skrótami, należy kliknąć **"Szczegóły"**.
- Potwierdź wprowadzone dane, naciskając klawisz Enter. (Możesz wybrać polecenie **„Generuj kod dostępu”**). Dane zostały wysłane do serwera, który wygeneruje kod dostępu. Wymagane kody dostępu zostaną wysłane na podany adres e-mail.

Language | Imprint | 09.08.2004

Start Bosch.de | Web Assistant | Suppliers | My Bosch | Contact | **BOSCH**

ESI[tronic]

Udostępnianie programu V. 2004/2 | Udostępnienie programu ESI[tronic]

Logowanie

Zarejestruj się

Zmiana hasła/adresu e-mail

Zapomniałeś hasła?

Pomoc

Nr klienta (card number): 18BU109876

Firma: Auto Service

e-mail: pjurek@poczta.onet.pl

Nr ident.:

Zakres zamówienia: C7 D E W K1

» Szczegóły

Nr ident.	Kod dostępu
W53Z5RPWW2BRJVAL	ZJJX346SC8GJMFZE2BEYQUC2RG
W66F799Z5HTWEVQ9	K8YC54TWAKD77LR7VSFZWKYD4K
W5Y2B8D2X74E3YX7	BZCUKQSPRZF6GD3BT2P9BUCJSK
W5G4U822KHMLEYHF	KYP9DZ2PM8B25YAWAUDEESXUVG
W4SHAV5J358DVSYF	CR555X8JZPHSKX8SPXFLASM7Y8
W5ZP3BKGAV9ETX8Z	9WQX9RNFR45P34ASZUU37H7LGK

» Generuj kod dostępu

Zmiana hasła/adresu e-mail

- Na pasku nawigacyjnym po lewej stronie wybierz pozycję **"Zmiana hasła/adresu e-mail"**.
- Wprowadź numer klienta.
- Wprowadź dotychczas używane hasło.

4. W polu "**Nowe hasło**" musi być wprowadzone hasło - może być to dotychczasowe hasło, jeśli nie jest planowana jego zmiana, bądź też nowe hasło (nie mniej niż 8, nie więcej niż 30 znaków).
5. Wpisz ponownie hasło. **Wskazówka:** Jeśli nieprawidłowe hasło zostało wpisane po raz trzeci, dostęp do programu zostanie zablokowany. W takiej sytuacji należy skontaktować się z przedstawicielstwem regionalnym lub dostawcą programu.
6. Podaj aktualny adres e-mail.
7. Potwierdź wprowadzone dane, naciskając klawisz Enter. Dane zostały wysłane do serwera, który wygeneruje wiadomość z potwierdzeniem wprowadzonych zmian.
8. W razie potrzeby można przerwać połączenie lub zalogować się do systemu, klikając "**Zaloguj się**".

Language Imprint		09.06.2004
Start Bosch.de ESI[tronic]	Web Assistant My Bosch	Suppliers Contact
BOSCH		
ESI[tronic]		
Udostępnianie programu V. 2004/2		
Zmiana hasła/adresu e-mail		
Logowanie		
Zarejestruj się	Nr klienta (card number):	<input type="text" value="18BU119051"/>
Zmiana hasła/adresu e-mail	Poprzednie hasło:	<input type="password" value="....."/>
Zapomniałeś hasła?	Nowe hasło:	<input type="password" value="....."/> min. 8 znaków
Pomoc	Potwierdzenie hasła:	<input type="password" value="....."/> W tym miejscu wpisz ponownie swoje hasło.
	e-mail:	<input type="text" value="pjurek@poczta.onet.pl"/>
Zmień		

Zapomniałeś hasła?

1. Na pasku nawigacyjnym po lewej stronie wybierz pozycję "**Zapomniałeś hasła?**".
2. Wprowadź numer klienta.
3. Potwierdź wprowadzone dane, naciskając klawisz Enter. Dane zostały wysłane do serwera, który wygeneruje odpowiedź na pytanie o hasło. Twoje hasło zostanie wysłane na podany adres e-mail. Wyświetlona zostanie informacja z potwierdzeniem wysłania danych.
4. Jeśli chcesz się zalogować, odbierz wiadomość e-mail zawierającą Twoje hasło.
5. Przejdź z powrotem do okna udostępniania programu i kliknij "**Zaloguj się**".

Wykonanie udostępnienia

Jeśli otrzymałeś kod dostępu, możesz odblokować zamówione rodzaje informacji.

1. Wybierz punkt menu **Wykonaj**.

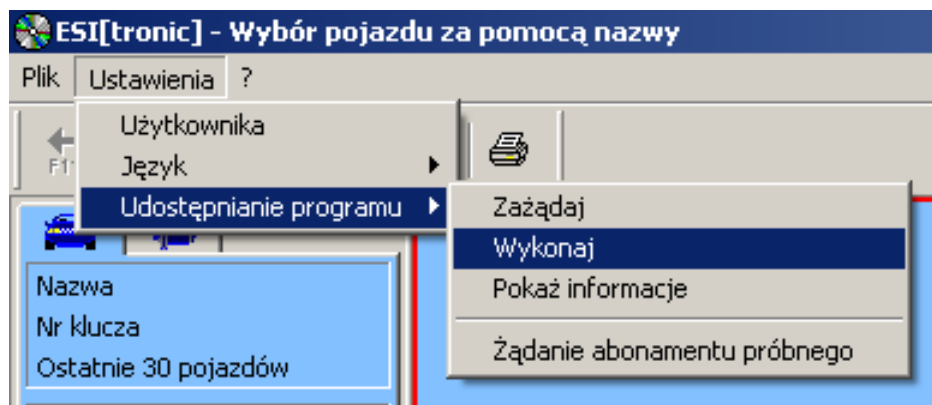

2. W oknie **Udostępnianie programu** wpisz:

nadany **Numer klienta**;
oraz uzyskany **Kod dostępu**;

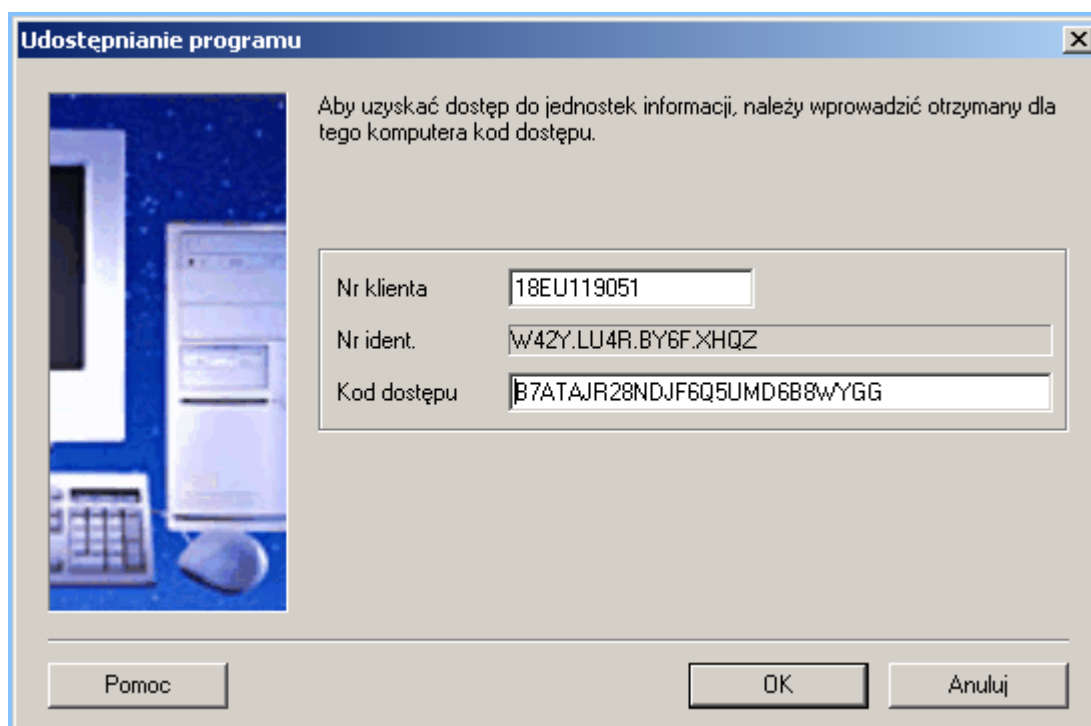